



**Staff Selection Commission**  
(Government Of India)

**REGISTRATION NUMBER :** KnowledgePhilic.com

**EXAM DATE :** 19-January-2017

**EXAM NAME :** SSC Examination 2016

**TOTAL MARKS :** 200

**CANDIDATE NAME :** KnowledgePhilic.com

**EXAM START TIME :** 16:15:00

**EXAM DURATION :** 01:15 Hrs

**TOTAL NO OF QUESTIONS :** 100

**QID : 201** - Select the related word/letters/number from the given alternatives.

Clever : Smart :: Apprehensive : ?

दिए गए विकल्पों में से संबंधित शब्द/अक्षर/संख्या चुनिए।

चालाक : तीव्रबुद्धि : आशंकावास्तव ?

**Options:**

1) Calm

शांत

2) Certain

निश्चित

3) Worried

चिंतित

4) Confident

विश्वासपूर्ण

**Correct Answer:** Worried

चिंतित

**Candidate Answer:** Calm

शांत

KnowledgePhilic.com

**QID : 202** - Select the related word/letters/number from the given alternatives.

EF : UV :: DJ : ?

UPSC | SSC | Bank | Railway | Lic | Fci | DMRC

दिए गए विकल्पों में से संबंधित शब्द/अक्षर/संख्या चुनिए।

EF : UV :: DJ : ?

**Options:**

1) RQ

2) QR

3) PQ

4) NO

**Correct Answer:** QR

**Candidate Answer:** QR

**QID : 203** - Select the related word/letters/number from the given alternatives.

QC : T :: SF : ?

दिए गए विकल्पों में से संबंधित शब्द/अक्षर/संख्या चुनिए।

QC : T :: SF : ?

**Options:**

1) C

2) Y

3) Z

4) X

**Correct Answer:** Y

**Candidate Answer:** Y

**QID : 204** - Select the related word/letters/number from the given alternatives.

731 : 11 :: 991 : ?

दिए गए विकल्पों में से संबंधित शब्द/अक्षर/संख्या चुनिए।

731 : 11 :: 991 : ?

**Options:**

1) 19

2) 13

3) 17

Downloaded From [www.KnowledgePhilic.com](http://www.KnowledgePhilic.com)

4) 23

**Correct Answer:** 19**Candidate Answer:** 17**QID : 205** - Select the odd word/letters/number/number pair from the given alternatives.

दिए गए विकल्पों में से विषम शब्द/अक्षर/संख्या/संख्या युग्म चुनिए।

**Options:**

1) Veena

वीणा

2) Guitar

गिटार

3) Violin

सारंगी

4) Flute

बांसुरी

**Correct Answer:** Flute

बांसुरी

**Candidate Answer:** Flute

बांसुरी

**QID : 206** - Select the odd word/letters/number/number pair from the given alternatives.

दिए गए विकल्पों में से विषम शब्द/अक्षर/संख्या/संख्या युग्म चुनिए।

**Options:**

1) KP

2) DW

3) GT

4) CW

**Correct Answer:** CW**Candidate Answer:** CW

KnowledgePhilic.com

**QID : 207** - Select the odd word/letters/number/number pair from the given alternatives.

दिए गए विकल्पों में से विषम शब्द/अक्षर/संख्या/संख्या युग्म चुनिए।

**Options:**

1) 306

2) 270

3) 132

4) 240

**Correct Answer:** 270**Candidate Answer:** [ NOT ANSWERED ]**QID : 208** - Select the odd word/letters/number/number pair from the given alternatives.

दिए गए विकल्पों में से विषम शब्द/अक्षर/संख्या/संख्या युग्म चुनिए।

**Options:**

1) 8324

2) 9344

3) 7213

4) 8729

**Correct Answer:** 9344**Candidate Answer:** 7213**QID : 209** - A series is given with one term missing. Choose the correct alternative from the given ones that will complete the series.

?, Planning, Strategy, Marketing, Finance

एक अनुक्रम दिया गया है, जिसमें से एक पद लुप्त है। दिए गए विकल्पों में से वह विकल्प चुनिए, जो अनुक्रम को पूरा करे।

?, योजना, रणनीति, विपणन, वित्त

**Options:**

1) Realization

प्राप्ति

2) Success

सफलता

Downloaded From [www.KnowledgePhilic.com](http://www.KnowledgePhilic.com)

3) Failure

असफलता

4) Idea

विचार

**Correct Answer:** Idea

विचार

**Candidate Answer:** Idea

विचार

**QID : 210** - A series is given with one term missing. Choose the correct alternative from the given ones that will complete the series.  
5, 30, 155, 780, ?

एक अनुक्रम दिया गया है, जिसमें से एक पद लुप्त है। दिए गए विकल्पों में से वह विकल्प चुनिए, जो अनुक्रम को पूरा करे।  
5, 30, 155, 780, ?

**Options:**

1) 4000

2) 3905

3) 3900

4) 3805

**Correct Answer:** 3905

**Candidate Answer:** 3905

**QID : 211** - In the following question, two statements are given each followed by two conclusions I and II. You have to consider the statements to be true even if they seem to be at variance from commonly known facts. You have to decide which of the given conclusions, if any, follows from the given statements.

Statements:

(I) Some bags are hot.

(II) All hot things are cakes.

Conclusion:

(I) All cakes are bags.

(II) All bags are cakes.

निम्नलिखित प्रश्न में, दो कथन दिए गए हैं जिनके आगे दो निष्कर्ष I और II निकाले गए हैं। आपको मानना है कि कथन सत्य है चाहे वे सामान्यतः ज्ञात तथ्यों से भिन्न प्रतीत होते हों। आपको निर्णय करना है कि दिए गए निष्कर्षों में से कौन सा/कौन से निश्चित रूप से कथनों द्वारा सही निकाला जा सकता है/सकते हैं, यदि कोई हो।

कथन:

(I) कुछ थैले गर्म हैं।

(II) सभी गर्म चीजें केक हैं।

निष्कर्ष:

(I) सभी केक थैले हैं।

(II) सभी थैले केक हैं।

**Options:**

1) Conclusion I follows

निष्कर्ष I सही है

2) Conclusion II follows

निष्कर्ष II सही है

3) Neither I nor II follows

न तो I और न ही II सही हैं

4) Both I and II follows

I और II दोनों सही हैं

**Correct Answer:** Neither I nor II follows

न तो I और न ही II सही हैं

**Candidate Answer:** Conclusion II follows

निष्कर्ष II सही है

**QID : 212** - A series is given with one term missing. Choose the correct alternative from the given ones that will complete the series.

PRQ, TVU, YAZ, ?

एक अनुक्रम दिया गया है, जिसमें से एक पद लुप्त है। दिए गए विकल्पों में से वह विकल्प चुनिए, जो अनुक्रम को पूरा करे।

PRQ, TVU, YAZ, ?

**Options:**

1) BDC

2) EGF

3) DFE

4) EFG

**Correct Answer:** EGF

**Candidate Answer:** EGF

Downloaded From [www.KnowledgePhilic.com](http://www.KnowledgePhilic.com)

**QID : 213** - A series is given with one term missing. Choose the correct alternative from the given ones that will complete the series.

ML, HG, CB, ?

एक अनुक्रम दिया गया है, जिसमें से एक पद लुप्त है। दिए गए विकल्पों में से वह विकल्प चुनिए, जो अनुक्रम को पूरा करे।

ML, HG, CB, ?

**Options:**

- 1) XW
- 2) YX
- 3) WX
- 4) ZY

**Correct Answer:** XW

**Candidate Answer:** XW

**QID : 214** - Ravi had five subjects in his final examination. The maximum marks in each subject are 100. If his percentage in four subjects is 80, and he scores 65 marks in the fifth subject, determine his overall percentage for the five subjects.

रवि के अपने अंतिम परीक्षा में पाँच विषय थे। प्रत्येक विषय में अधिकतम पूर्णांक 100 है। यदि चार विषयों में उसका प्रतिशत 80 रहा, और पांचवे विषय में उसने 65 अंक प्राप्त किए, तो पाँच विषयों के लिए कुल प्रतिशत का निर्धारण करें।

**Options:**

- 1) 0.78
- 2) 0.79
- 3) 0.77
- 4) 0.76

**Correct Answer:** 0.77

**Candidate Answer:** 0.77

**QID : 215** - Arrange the given words in the sequence in which they occur in the dictionary.

- i. Worrisome
- ii. Wonderful
- iii. Worthless
- iv. Wrong

KnowledgePhilic.com

निम्नलिखित शब्दों को शब्दकोश में आने वाले क्रम के अनुसार लिखें।

UPSC | SSC | Bank | Railway | Lic | Fci | DMRC

- i. Worrisome
- ii. Wonderful
- iii. Worthless
- iv. Wrong

**Options:**

- 1) iv, ii, i, iii
- 2) ii, i, iii, iv
- 3) ii, iii, i, iv
- 4) i, iv, iii, ii

**Correct Answer:** ii, i, iii, iv

**Candidate Answer:** ii, i, iii, iv

**QID : 216** - In a certain code language, "HAMMER" is written as "MAHERM". How is "MATTER" written in that code language?

एक विशिष्ट कोड भाषा में "HAMMER" को "MAHERM" लिखा जाता है। इस कोड भाषा में "MATTER" को किस प्रकार लिखा जाएगा?

**Options:**

- 1) TREMAT
- 2) TAMERT
- 3) TAEMRT
- 4) TARMET

**Correct Answer:** TAMERT

**Candidate Answer:** TAMERT

**QID : 217** -

In the following question, select the missing number from the given series.

निम्नलिखित प्रश्न में दिए गए विकल्पों में से लुप्त अंक ज्ञात कीजिए।

81	3	90
60	4	76
49	6	?

Downloaded From [www.KnowledgePhilic.com](http://www.KnowledgePhilic.com)

**Options:**

- 1) 78
- 2) 80
- 3) 85
- 4) 75

**Correct Answer:** 85**Candidate Answer:** 85

**QID : 218** - If "\*" denotes "added to", "&" denotes "divided by", "@" denotes "multiplied by" and "%" denotes "subtracted from", then  $399 \& 19 @ 21 \% 41 * 100 = ?$

यदि "\*" का अर्थ "जोड़" है, "&" का अर्थ "भाग" है, "@" का अर्थ "गुणा" है और "%" का अर्थ "घटाना" है, तो  $399 \& 19 @ 21 \% 41 * 100 = ?$

**Options:**

- 1) 458
- 2) 500
- 3) 575
- 4) 600

**Correct Answer:** 500**Candidate Answer:** 500

**QID : 219** - In the following question, which one set of letters when sequentially placed at the gaps in the given letter series shall complete it?

P\_P\_RPQ\_S\_Q\_ST

निम्नलिखित प्रश्न में अक्षरों का कौन सा समूह खाली स्थानों पर क्रमवार रखने से दी गई अक्षर श्रृंखला को पूरा करेगा?

P\_P\_RPQ\_S\_Q\_ST

**Options:**

- 1) QRQPR
- 2) QQRPR
- 3) PQRPR
- 4) PRQRQ

**Correct Answer:** QQRPR**Candidate Answer:** QQRPR

**QID : 220** - Vineet travels 16 km towards west, turns right and travels another 12 km, and then takes two successive left turns covering 8 km and 12 km in each turn respectively. Finally, he takes a right turn and travels 10km further. How far is he now from his original position ?

विनीत 16 कि.मी. पश्चिम में चलता है, दाएं मुड़ता है और 12 कि.मी. चलता है, और फिर लगातार दो बार बाएं मुड़ता है जिसमें क्रमशः 8 कि.मी. और 12 कि.मी. की दूरी तय करता है। अंत में, वह दाहिने मुड़ता है और आगे 10 कि.मी. की दूरी तय करता है। अब वह, अपने मूल स्थान से कितनी दूरी पर है?

**Options:**

- 1) 46 km
- 46 कि.मी.
- 2) 34 km
- 34 कि.मी.
- 3) 40 km
- 40 कि.मी.
- 4) 38 km
- 38 कि.मी.

**Correct Answer:** 34 km

34 कि.मी.

**Candidate Answer:** 34 km

34 कि.मी.

**QID : 221** -

A word is represented by only one set of numbers as given in any one of the alternatives. The sets of numbers given in the alternatives are represented by two classes of alphabets as shown in the given two matrices. The columns and rows of Matrix-I are numbered from 0 to 4 and that of Matrix-II are numbered from 5 to 9. A letter from these matrices can be represented first by its row and next by its column, for example, T can be represented by 20, 65, etc., and R can be represented by 43, 57, etc. Similarly, you have to identify the set for the word MIND.

एक शब्द केवल एक संख्या-समूह द्वारा दर्शाया गया है, जैसा कि विकल्पों में से किसी एक में दिया गया है। विकल्पों में दिए गए संख्या-समूह अक्षरों के दो वर्गों द्वारा दर्शाए गए हैं, जैसा कि दिए गए दो आव्यूहों में है। आव्यूह-I के स्तम्भ और पंक्ति की संख्या 0 से 4 है और आव्यूह-II की 5 से 9। इन आव्यूहों से एक अक्षर को पहले उसकी पंक्ति और बाद में स्तम्भ संख्या द्वारा दर्शाया जा सकता है। उदाहरण के लिए T को 20, 65 आदि द्वारा दर्शाया जा सकता है तथा R को 43, 57 आदि द्वारा दर्शाया जा सकता है। इसी तरह से आपको प्रश्न में दिए शब्द MIND के लिए समूह को पहचानना है।

**Matrix-I**  
आव्यूह - I

	0	1	2	3	4
0	T	R	V	M	N
1	V	U	N	H	M
2	T	N	S	G	L
3	M	V	P	L	M
4	V	T	L	R	N

**Matrix-II**  
आव्यूह - II

	5	6	7	8	9
5	E	D	R	I	H
6	T	R	I	O	D
7	O	S	Y	D	R
8	S	I	O	M	D
9	G	A	I	R	O

# KnowledgePhilic.com

**Options:**

- 1) 03, 58, 33, 56
- 2) 14, 75, 12, 89
- 3) 30, 86, 21, 78
- 4) 34, 97, 44, 98

**Correct Answer:** 30, 86, 21, 78

**Candidate Answer:** 30, 86, 21, 78

**QID : 222** - Pointing to a photograph of a lady, Vishal says, "She is the sister-in-law of my grandfather's daughter". How is the lady in the photograph related to Vishal?

एक महिला की तस्वीर की ओर संकेत करते हुए, विशाल ने कहा, "वह मेरे दादा की बेटी की ननद/भाभी है।" तस्वीर की महिला, विशाल से कैसे संबंधित है?

**Options:**

- 1) Mother  
माँ
- 2) Aunt  
चाची
- 3) Sister  
बहन
- 4) Cannot be determined  
निर्धारित नहीं किया जा सकता

**Correct Answer:** Cannot be determined

निर्धारित नहीं किया जा सकता

**Candidate Answer:** Aunt

चाची

**QID : 223** -

[Downloaded From www.KnowledgePhilic.com](http://www.KnowledgePhilic.com)

If a mirror is placed on the line MN, then which of the answer figures is the right image of the given figure?

यदि एक दर्पण को MN रेखा पर रखा जाए, तो दी गई उत्तर आकृतियों में से कौन सी आकृति प्रश्न आकृति की सही प्रतिबिम्ब होगी?

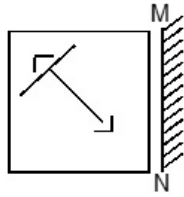

Options:

1)



2)

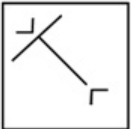

3)

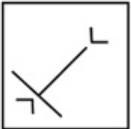

4)

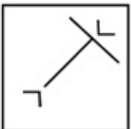

KnowledgePhilic.com

UPSC | SSC | Bank | Railway | Lic | Fci | DMRC

Correct Answer:

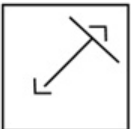

Candidate Answer:

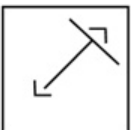

QID : 224 - Identify the diagram that best represents the relationship among the given classes.

Girl, Singer, Politician

वह आरेख चुनिए जो नीचे दिए गए वर्गों के बीच के संबंध का सही निरूपण करता है।

लड़की, गायक, राजनीतिज्ञ

Options:

1)

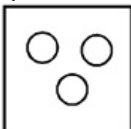

2)

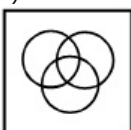

3)

Downloaded From [www.KnowledgePhilic.com](http://www.KnowledgePhilic.com)

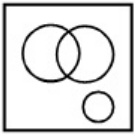

4)



**Correct Answer:**

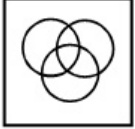

**Candidate Answer:**

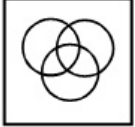

**QID : 225 -**

A piece of paper is folded and punched as shown below in the question figures. From the given answer figures, indicate how it will appear when opened.

नीचे के प्रश्न आकृतियों में दिखाए अनुसार कागज को मोड़कर छेदने तथा खोलने के बाद वह किस उत्तर आकृति जैसा दिखाई देगा?

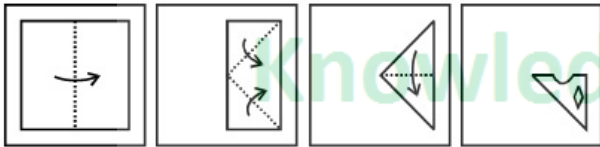

UPSC | SSC | Bank | Railway | Lic | Fci | DMRC

**Options:**

1)



2)

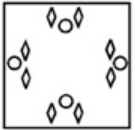

3)

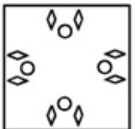

4)

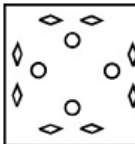

**Correct Answer:**

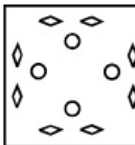

**Candidate Answer:**



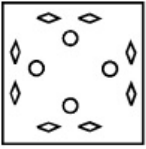

**QID : 226** - Garden inside the Taj Mahal is known as \_\_\_\_\_.

ताजमहल के अंदर के उद्यान को \_\_\_\_\_ के रूप में जाना जाता है।

**Options:**

- 1) Mughal Garden  
मुगल गार्डन
- 2) Taj Bageecha  
ताज बगीचा
- 3) Taj Mahal Garden  
ताजमहल गार्डन
- 4) Mahal Bageecha  
महल बगीचा

**Correct Answer:** Mughal Garden

मुगल गार्डन

**Candidate Answer:** [ NOT ANSWERED ]

**QID : 227** - How many Filmfare awards has Shahrukh Khan won?

शाहरुख खान को कितने फिल्मफेयर पुरस्कार प्राप्त हुए हैं?

**Options:**

- 1) 5
- 2) 10
- 3) 15
- 4) 20

**Correct Answer:** 15

**Candidate Answer:** [ NOT ANSWERED ]

**QID : 228** - Which drug is used to cure Glaucoma?

मोतियाबिंद के इलाज के लिए किस दवा का प्रयोग किया जाता है?

**Options:**

- 1) Fexofenadine  
फेक्सोफेनाडाईन
- 2) Ketoconazole  
कीटोकोनाज़ोल
- 3) Latanoprost  
लेटनोप्रोस्ट
- 4) Ibuprofen  
इबुप्रोफेन

**Correct Answer:** Latanoprost

लेटनोप्रोस्ट

**Candidate Answer:** [ NOT ANSWERED ]

**QID : 229** - \_\_\_\_\_ are a group of chemicals that influence cell division and shoot formation.

\_\_\_\_\_ रसायनों का एक समूह है, जो कोशिका विभाजन और पौधे के गठन को प्रभावित करते हैं।

**Options:**

- 1) Cytokinins  
सायटोकायनिसिस
- 2) Gibberellins  
गिबरलिस
- 3) Domins  
डोमिस
- 4) Auxins  
औक्सिन

**Correct Answer:** Cytokinins

सायटोकायनिसिस

**Candidate Answer:** [ NOT ANSWERED ]

**QID : 230** - Lungs are the primary organs of \_\_\_\_\_.

फेफड़े \_\_\_\_\_ के प्राथमिक अंग हैं।

[Downloaded From www.KnowledgePhilic.com](http://www.KnowledgePhilic.com)

**Options:**

- 1) Digestion  
पाचन
- 2) Constipation  
कब्ज
- 3) Perspiration  
पसीना
- 4) Respiration  
श्वसन

**Correct Answer:** Respiration  
श्वसन

**Candidate Answer:** Respiration  
श्वसन

**QID : 231** - Who discovered Oxygen?

ऑक्सीजन की खोज किसने की थी?

**Options:**

- 1) Carl Scheele  
कार्ल शीले
- 2) Hooke  
हुक
- 3) Heisenberg  
हीजनबर्ग
- 4) Williams  
विलियम्स

**Correct Answer:** Carl Scheele  
कार्ल शीले

**Candidate Answer:** [ NOT ANSWERED ]

**QID : 232** - Electrons in the highest energy level of an atom are called \_\_\_\_\_.

किसी परमाणु के उच्चतम ऊर्जा स्तर में स्थित इलेक्ट्रॉनों को \_\_\_\_\_ कहा जाता है।

**Options:**

- 1) valence protons  
संयोजकता प्रोटॉस
- 2) orbital protons  
कक्षीय प्रोटॉस
- 3) valence electrons  
संयोजकता इलेक्ट्रॉन्स
- 4) orbital electrons  
कक्षीय इलेक्ट्रॉन्स

**Correct Answer:** valence electrons  
संयोजकता इलेक्ट्रॉन्स

**Candidate Answer:** valence electrons  
संयोजकता इलेक्ट्रॉन्स

**QID : 233** - How many KB is equal to 1 GB?

1 जीबी के बराबर कितने केबी होते हैं?

**Options:**

- 1) 1024
- 2) 256 x 1024
- 3) 1024 x 1024
- 4) 1024 x 1024 x 128

**Correct Answer:** 1024 x 1024

**Candidate Answer:** 1024 x 1024

**QID : 234** - The Queen who had the nick name "Bloody Mary"

वह रानी जिसका उपनाम "ब्लडी मैरी" था

**Options:**

- 1) Elizabeth  
एलिजाबेथ
- 2) Victoria  
विक्टोरिया
- 3) Mary I  
मैरी प्रथम
- 4) Ruth

Downloaded From [www.KnowledgePhilic.com](http://www.KnowledgePhilic.com)

रूथ

**Correct Answer:** Mary I

मैरी प्रथम

**Candidate Answer:** [ NOT ANSWERED ]**QID : 235** - Find arc elasticity of demand, if quantity demanded falls from 4600 to 4200 when price of the item is increased from Rs 960 to Rs 1000?

जब एक वस्तु का मूल्य बढ़कर 960 रु से 1000 रु हो जाता है, और यदि मांग की मात्रा 4600 से 4200 हो जाए, तो मांग की चाप लोच का पता लगाएं।

**Options:**

1) -2.23

2) -2.09

3) 2.23

4) 2.09

**Correct Answer:** -2.23**Candidate Answer:** [ NOT ANSWERED ]**QID : 236** - Match the characteristics with their market structure:

- (a) Difficult entry (often due to economies of scale)  
 (b) Can sell as much as it can at market price

विशेषताओं का उनकी बाजार संरचना के साथ मिलान करें:

- (a) कठिन प्रवेश (अक्सर पैमाने की अर्थव्यवस्थाओं के कारण)  
 (b) बाजार मूल्य पर ज्यादा से ज्यादा बेच सकते हैं

**Options:**

1) (a) Monopolistic Competition, (b) Pure Monopoly

(a) एकाधिकार प्रतियोगिता, (b) विशुद्ध एकाधिकार

2) (a) Pure Monopoly, (b) Oligopoly

(a) विशुद्ध एकाधिकार, (b) अल्पाधिकार

3) (a) Oligopoly, (b) Pure Competition

(a) अल्पाधिकार, (b) विशुद्ध प्रतियोगिता

4) (a) Pure Competition, (b) Oligopoly

(a) विशुद्ध प्रतियोगिता, (b) अल्पाधिकार

**Correct Answer:** (a) Oligopoly, (b) Pure Competition

(a) अल्पाधिकार, (b) विशुद्ध प्रतियोगिता

**Candidate Answer:** [ NOT ANSWERED ]**QID : 237** - Which of the following states has the maximum area of Mangrove forest?

निम्नलिखित में से किस राज्य में मैंग्रोव वन का सबसे अधिक क्षेत्र है?

**Options:**

1) Rajasthan

राजस्थान

2) Uttar Pradesh

उत्तरप्रदेश

3) Sikkim

सिक्किम

4) West Bengal

प. बंगाल

**Correct Answer:** West Bengal

प. बंगाल

**Candidate Answer:** [ NOT ANSWERED ]**QID : 238** - Manas Tiger Reserve is in which state?

किस राज्य में मानस टाइगर रिजर्व है?

**Options:**

1) Telangana

तेलंगाना

2) Madhya Pradesh

मध्यप्रदेश

3) Assam

असम

4) Kerala

केरल

**Correct Answer:** Assam

असम

**Candidate Answer:** [ NOT ANSWERED ][Downloaded From www.KnowledgePhilic.com](http://www.KnowledgePhilic.com)

**QID : 239** - First man to go into space was

अंतरिक्ष में जाने वाले प्रथम व्यक्ति का नाम क्या है?

**Options:**

- 1) Roald Amundsen  
रोअल्ड एमंडसेन
- 2) Reynalt Mayor  
रेनॉल्ट मेयर
- 3) Robert Peary  
रोबर्ट पियरी
- 4) Major Yuri Gagarin  
मेजर यूरी गागरिन

**Correct Answer:** Major Yuri Gagarin

मेजर यूरी गागरिन

**Candidate Answer:** [ NOT ANSWERED ]

**QID : 240** - India has how many states?

भारत में कितने राज्य हैं?

**Options:**

- 1) 26
- 2) 27
- 3) 29
- 4) 28

**Correct Answer:** 29

**Candidate Answer:** 29

**QID : 241** - Which country is the largest producer of Wheat?

कौन सा देश गेहूँ का सबसे बड़ा उत्पादक है?

**Options:**

- 1) Brazil  
ब्राजील
- 2) United States  
यूनाइटेड स्टेट्स
- 3) France  
फ्रान्स
- 4) China  
चीन

**Correct Answer:** China

चीन

**Candidate Answer:** [ NOT ANSWERED ]

**QID : 242** - Noor Jahan was wife of which Mughal Emperor?

नूरजहाँ किस मुगल सम्राट की पत्नी थी?

**Options:**

- 1) Akbar  
अकबर
- 2) Aurangzeb  
औरंगजेब
- 3) Jahangir  
जहांगीर
- 4) Shah Jahan  
शाहजहाँ

**Correct Answer:** Jahangir

जहांगीर

**Candidate Answer:** [ NOT ANSWERED ]

**QID : 243** - Battle of Tarain was fought in the year \_\_\_\_\_?

तराइन का युद्ध \_\_\_\_\_ वर्ष में लड़ा गया था?

**Options:**

- 1) 1526
- 2) 1757
- 3) 1191
- 4) 1857

KnowledgePhilic.com

UPSC | SSC | Bank | Railway | Lic | Fci | DMRC

Downloaded From [www.KnowledgePhilic.com](http://www.KnowledgePhilic.com)

**Correct Answer:** 1191

**Candidate Answer:** [ NOT ANSWERED ]

**QID : 244** - Who invented the Lightning Rod in 1749?

वर्ष 1749 में तड़ित-चालक का अविष्कार किसने किया था?

**Options:**

1) Benjamin Franklin

बेंजामिन फ्रैंकलिन

2) Nikola Tesla

निकोला टेस्ला

3) Eli Whitney

एली व्हिटनी

4) George Washington

जॉर्ज वाशिंगटन

**Correct Answer:** Benjamin Franklin

बेंजामिन फ्रैंकलिन

**Candidate Answer:** [ NOT ANSWERED ]

**QID : 245** - An object is in static equilibrium when it is \_\_\_\_\_.

एक वस्तु उस समय स्थिर संतुलन में होती है, जब वह

**Options:**

1) at rest

विश्राम की स्थिति में होती है।

2) moving in a circular path

एक वृत्तीय मार्ग पर चलती रहती है।

3) moving with uniform velocity

एक समान वेग से चलती रहती है।

4) accelerating at high speed

उच्च गति पर त्वरित होती है।

**Correct Answer:** at rest

विश्राम की स्थिति में होती है।

**Candidate Answer:** moving with uniform velocity

एक समान वेग से चलती रहती है।

KnowledgePhilic.com

UPSC I SSC I Bank I Railway I Lic I Fci I DMRC

**QID : 246** - \_\_\_\_\_ through a plane surface is the product of the magnetic flux density normal to the surface and the area of the surface.

\_\_\_\_\_ एक समतल सतह के माध्यम से सतह के लिए सामान्य चुंबकीय प्रवाह घनत्व और सतह के क्षेत्र का गुणज है।

**Options:**

1) Magnetic susceptibility

चुंबकीय अतिसंवेदनशीलता

2) Magnetic resonance

चुंबकीय अनुकंपन

3) Magnetic flux

चुंबकीय प्रवाह

4) Magnetic pulse

चुंबकीय पल्स

**Correct Answer:** Magnetic flux

चुंबकीय प्रवाह

**Candidate Answer:** [ NOT ANSWERED ]

**QID : 247** - First country to make constitution is \_\_\_\_\_.

संविधान का निर्माण करने वाला प्रथम देश \_\_\_\_\_ है।

**Options:**

1) India

भारत

2) England

इंग्लैंड

3) USA

यू एस ए

4) Sri Lanka

श्रीलंका

**Correct Answer:** USA

यू एस ए

**Candidate Answer:** India

भारत

**QID : 248** - The number of parliamentary seats of Lok Sabha of Chandigarh is \_\_\_\_\_.

Downloaded From [www.KnowledgePhilic.com](http://www.KnowledgePhilic.com)

चंडीगढ़ की संसदीय सीटों (लोक सभा) की संख्या कितनी है?

**Options:**

- 1) 1
- 2) 6
- 3) 11
- 4) 15

**Correct Answer:** 1

**Candidate Answer:** [ NOT ANSWERED ]

**QID : 249** - Which country won the ICC Under-19 Cricket World Cup in 2016?

किस देश ने 2016 में ऑय सी सी अंडर-19 क्रिकेट वर्ल्ड कप जीता था?

**Options:**

- 1) Australia  
ऑस्ट्रेलिया
- 2) West Indies  
वेस्ट इंडिज
- 3) Srilanka  
श्रीलंका
- 4) South Africa  
दक्षिण अफ्रीका

**Correct Answer:** West Indies

वेस्ट इंडिज

**Candidate Answer:** West Indies

वेस्ट इंडिज

**QID : 250** - "Malgudi Days" was written by \_\_\_\_\_.

"मालगुडी डेज" \_\_\_\_\_ द्वारा लिखा गया था।

**Options:**

- 1) Vijay Krishna Acharya  
विजय कृष्ण आचार्य
- 2) Rajat Arora  
रजत अरोरा
- 3) Mrinal Jha  
मृणाल झा
- 4) RK Narayan  
आर के नारायण

**Correct Answer:** RK Narayan

आर के नारायण

**Candidate Answer:** RK Narayan

आर के नारायण

**QID : 251** - Reflection of the point (4,-6) in the origin is

बिंदु (4,-6) का प्रतिबिंब मूल बिन्दु में क्या होगा?

**Options:**

- 1) (4,6)
- 2) (-4,-6)
- 3) (-4,6)
- 4) (4,-6)

**Correct Answer:** (-4,6)

**Candidate Answer:** (-4,6)

**QID : 252** - The reciprocal of the sum of the reciprocals of 2/9 and 7/10 is

2/9 और 7/10 दोनों के व्युत्क्रमानुपाती के योग का व्युत्क्रमानुपाती क्या है?

**Options:**

- 1) 14/83
- 2) 83/14
- 3) 90/83
- 4) 83/90

**Correct Answer:** 14/83

**Candidate Answer:** 14/83

**QID : 253** - What is the equation of the line whose y-intercept is 4 and making an angle of 45° with the positive x-axis?

Downloaded From [www.KnowledgePhilic.com](http://www.KnowledgePhilic.com)

y-अक्ष से बिंदु 4 पर मिलने वाली और धनात्मक x-अक्ष के साथ  $45^\circ$  का कोण बनाने वाली रेखा का समीकरण क्या होगा?

**Options:**

- 1)  $x + y = -4$
- 2)  $x - y = 4$
- 3)  $x + y = 4$
- 4)  $x - y = -4$

**Correct Answer:**  $x - y = -4$

**Candidate Answer:**  $x + y = 4$

**QID : 254** - What is the value of  $(\sin A - 2\sin^3 A)/(2\cos^3 A - \cos A)$ ?

$(\sin A - 2\sin^3 A)/(2\cos^3 A - \cos A)$  का मान क्या है?

**Options:**

- 1)  $\cot A$
- 2)  $\operatorname{cosec} A$
- 3)  $\sec A$
- 4)  $\tan A$

**Correct Answer:**  $\tan A$

**Candidate Answer:**  $\cot A$

**QID : 255** - If  $5x - 5(3x - 2) < 4x - 1 < 2 + 2x$ , then x can take which of the following values?

यदि  $5x - 5(3x - 2) < 4x - 1 < 2 + 2x$  है, तो x का मान होगा?

**Options:**

- 1) 2
- 2) 1
- 3) -1
- 4) -2

**Correct Answer:** 1

**Candidate Answer:** 1

**QID : 256** - Simplify  $(533bxaz)/(41ab)$

हल कीजिये

$(533bxaz)/(41ab)$

**Options:**

- 1)  $17xz$
- 2)  $19xz$
- 3)  $13xz$
- 4)  $31ab$

**Correct Answer:**  $13xz$

**Candidate Answer:**  $13xz$

**QID : 257** - If  $x - y = 7$  and  $xy = 32$ , then value of  $(x^2 + y^2)$  is

यदि  $x - y = 7$  और  $xy = 32$  हैं, तो  $(x^2 + y^2)$  का मान क्या होगा?

**Options:**

- 1) 49
- 2) 64
- 3) 113
- 4) 15

**Correct Answer:** 113

**Candidate Answer:** 113

**QID : 258** - A wholesaler sells a watch to a retailer at a profit of 33% and the retailer sells it to a customer at a loss of 20%. If the customer pays Rs 2,181.2, what had it cost the wholesaler?

एक थोक व्यापारी एक खुदरा व्यापारी को एक घड़ी 33% लाभ के साथ बेच देता है और खुदरा व्यापारी उसे ग्राहक को 20% हानि के साथ बेच देता है। यदि ग्राहक 2,181.2 रु का भुगतान करता है, तो थोक व्यापारी की लागत क्या थी?

**Options:**

- 1) Rs 2050  
2050 रु
- 2) Rs 2320  
2320 रु
- 3) Rs 2712  
2712 रु
- 4) Rs 1780  
1780 रु

**Correct Answer:** Rs 2050

2050 रु

**Candidate Answer:** [ NOT ANSWERED ]

KnowledgePhilic.com

UPSC | SSC | Bank | Railway | Lic | Fci | DMRC

Downloaded From [www.KnowledgePhilic.com](http://www.KnowledgePhilic.com)

**QID : 259** - Product of digits of a 2-digit number is 12. If we add 36 to the number, the new number obtained is a number formed by interchange of the digits. What is the number.

एक 2 अंकों वाली संख्या के अंकों का गुणनफल 12 है। यदि हम संख्या में 36 जोड़ दें, तो प्राप्त नई संख्या अंकों को इंटरचेंज कर बनी है। वह संख्या क्या है?

**Options:**

1) 62

2) 34

3) 26

4) 43

**Correct Answer:** 26

**Candidate Answer:** 26

**QID : 260** - If  $\operatorname{cosec} n/4 - \sin n/3 = x$ , then the value of x is

यदि  $\operatorname{cosec} n/4 - \sin n/3 = x$  हो, तो x का मान क्या है?

**Options:**

1)  $4/\sqrt{3}$

2)  $(2\sqrt{2}-\sqrt{3})/2$

3)  $(1-\sqrt{3})/\sqrt{3}$

4)  $\sqrt{3}+2$

**Correct Answer:**  $(2\sqrt{2}-\sqrt{3})/2$

**Candidate Answer:**  $(2\sqrt{2}-\sqrt{3})/2$

**QID : 261** - A man travels 404 kilometres in partly by rail and steamer. He spends 10 hours more time on steamer. If the speed of the steamer is 30 km/hr and the velocity of rail is 50 km/hr, how much distance does he cover by steamer?

एक आदमी 404 कि.मी. की यात्रा आंशिक रूप से रेल द्वारा और जहाज द्वारा पूरी करता है। वह जहाज पर 10 घंटे अधिक समय खर्च करता है। यदि जहाज की गति 30 कि.मी./घंटा है और रेलगाड़ी की गति 50 कि.मी./घंटा है, वह जहाज से कितनी दूरी तय करता है?

**Options:**

1) 407 km

407 कि.मी.

2) 509 km

509 कि.मी.

3) 610 km

610 कि.मी.

4) 339 km

339 कि.मी.

**Correct Answer:** 339 km

339 कि.मी.

**Candidate Answer:** 339 km

339 कि.मी.

**QID : 262** - If  $\sqrt{(\sec^2 A - 1)}/\sec A = x$ , then the value of x is

यदि  $\sqrt{(\sec^2 A - 1)}/\sec A = x$ , हो तो x का क्या मान है?

**Options:**

1)  $\operatorname{cosec} A$

2)  $\cos A$

3)  $\sin A$

4)  $\tan A$

**Correct Answer:**  $\sin A$

**Candidate Answer:**  $\sin A$

**QID : 263** - A solid right circular cone of radius 4 cm and height 7 cm is put inside a cylindrical vessel of radius 5 cm and height 8 cm. How much water in cubic cm will be required to fill the cylindrical vessel completely?

4 से.मी. की त्रिज्या और 7 से.मी. की ऊंचाई वाले एक ठोस समकोण वृत्ताकार शंकु को 5 से.मी. त्रिज्या और 8 से.मी. की ऊंचाई वाले एक बेलनाकार बर्तन के अंदर डाल दिया जाता है। बेलनाकार बर्तन को पूरी तरह से भरने के लिए घन से.मी. में कितना पानी आवश्यक होगा?

**Options:**

1) 1022.48 cubic cms

1022.48 घन से.मी.

2) 1533.72 cubic cms

1533.72 घन से.मी.

3) 511.24 cubic cms

511.24 घन से.मी.

4) 255.62 cubic cms

255.62 घन से.मी.

**Correct Answer:** 511.24 cubic cms

KnowledgePhilic.com

UPSC | SSC | Bank | Railway | Lic | Fci | DMRC

Downloaded From [www.KnowledgePhilic.com](http://www.KnowledgePhilic.com)



511.24 घन से.मी.

**Candidate Answer:** [ NOT ANSWERED ]

**QID : 264** - If the amount received at the end of 2nd and 3rd year at Compound Interest on a certain Principal is Rs 24200, and Rs 26620 respectively, what is the rate of interest?

यदि किसी मूलधन पर चक्रवृद्धि ब्याज पर दूसरे और तीसरे वर्ष प्राप्त होने वाली राशि क्रमानुसार 24200 और 26620 रु है, तो ब्याज दर कितनी है?

**Options:**

1) 10 percent

10 प्रतिशत

2) 5 percent

5 प्रतिशत

3) 20 percent

20 प्रतिशत

4) 16 percent

16 प्रतिशत

**Correct Answer:** 10 percent

10 प्रतिशत

**Candidate Answer:** [ NOT ANSWERED ]

**QID : 265** - Two numbers are 50% and 80% lesser than a third number. By how much percent is the second number to be enhanced to make it equal to the first number?

दो संख्याएँ एक तीसरी संख्या की तुलना में 50% और 80% कम हैं। दूसरी संख्या को पहली संख्या के बराबर करने के लिए कितने प्रतिशत बढ़ाना होगा?

**Options:**

1) 150 percent

150 प्रतिशत

2) 60 percent

60 प्रतिशत

3) 30 percent

30 प्रतिशत

4) 37.5 percent

37.5 प्रतिशत

**Correct Answer:** 150 percent

150 प्रतिशत

**Candidate Answer:** 30 percent

30 प्रतिशत

KnowledgePhilic.com

UPSC | SSC | Bank | Railway | Lic | Fci | DMRC

**QID : 266** - Manoj can do a piece of work in 42 hours. If he is joined by Jayashree who is 100% more efficient, in what time they will finish the work together?

मनोज काम का एक भाग 42 घंटे में पूरा कर सकता है, यदि उसे जयश्री ने सहायता की, जोकि 100% अधिक कुशल है, तो वे दोनों मिलकर कितने समय में काम को पूरा कर लेंगे?

**Options:**

1) 7 hours

7 घंटे

2) 3.5 hours

3.5 घंटे

3) 14 hours

14 घंटे

4) 2.5 hours

2.5 घंटे

**Correct Answer:** 14 hours

14 घंटे

**Candidate Answer:** 14 hours

14 घंटे

**QID : 267** - The measures of the three angles of a triangle are in the ratio 1:2:3. What is the measure of the biggest angle?

एक त्रिभुज के तीन कोणों के मापों का अनुपात 1: 2: 3 है। सबसे बड़े कोण का माप क्या है?

**Options:**

1) 30°

2) 60°

3) 90°

4) 120°

**Correct Answer:** 90°

**Candidate Answer:** 90°

**QID : 268** - The average revenues of 13 consecutive years of a company is Rs 70 lakhs. If the average of first 7 years is Rs 65 lakhs and that of last 7 years is Rs 77 lakhs, find the revenue for the 7th year.

एक कंपनी का लगातार 13 साल का औसत राजस्व 70 लाख रु है। यदि पहले 7 साल का औसत 65 लाख रु है और अंतिम 7 वर्षों का औसत 77 लाख रु है, तो 7वें वर्ष का राजस्व ज्ञात कीजिये।

**Options:**

1) Rs 86 lakhs

Downloaded From [www.KnowledgePhilic.com](http://www.KnowledgePhilic.com)

86 लाख रु

2) Rs 84 lakhs

84 लाख रु

3) Rs 82 lakhs

82 लाख रु

4) Rs 80 lakhs

80 लाख रु

**Correct Answer:** Rs 84 lakhs

84 लाख रु

**Candidate Answer:** Rs 84 lakhs

84 लाख रु

**QID : 269** - Profit of Rs 144000 has to be divided among three partners Akram, Bipin and Chintan in the ratio 3:2:7. How much Rs. Chintan get?

144000 रु के लाभ को 3:2:7 के अनुपात में तीन हिस्सेदारों अकरम, बिपिन और चिंतन में बांटा जाना है। चिंतन को कितने रु प्राप्त हुए?

**Options:**

1) 84000

2) 24000

3) 36000

4) 42000

**Correct Answer:** 84000**Candidate Answer:** 84000**QID : 270** - Area of \_\_\_\_\_ equals half the product of its diagonal.

\_\_\_\_\_ का क्षेत्रफल उसके विकर्ण के गुणनफल के आधे के बराबर होता है।

**Options:**

1) Parallelogram

समान्तर चतुर्भुज

2) Rectangle

आयत

3) Kite

पतंग

4) Cyclic quadrilateral

चक्रीय चतुर्भुज

**Correct Answer:** Kite

पतंग

**Candidate Answer:** [ NOT ANSWERED ]**QID : 271** - The costs of daily ticket of local train is Rs. 50 and Monthly Pass costs is Rs. 1125. If I buy the Monthly Pass and travel for 30 days in a month then I save?

लोकल ट्रेन के दैनिक टिकट का मूल्य 50 रु है और मासिक पास का मूल्य 1125 रु है। यदि मैं मासिक पास खरीदता हूँ और एक महीने में 30 दिन यात्रा करता हूँ, तो मेरी कितनी बचत होगी?

**Options:**

1) 10 percent

10 प्रतिशत

2) 25 percent

25 प्रतिशत

3) 14 percent

14 प्रतिशत

4) 15 percent

15 प्रतिशत

**Correct Answer:** 25 percent

25 प्रतिशत

**Candidate Answer:** 15 percent

15 प्रतिशत

**QID : 272** -

KnowledgePhilic.com

UPSC | SSC | Bank | Railway | Lic | Fci | DMRC

Refer the below data table and answer the following Question.

नीचे दिये गए डेटा तालिका के आधार पर निम्नलिखित प्रश्न का उत्तर दें।

	Weight (kg) वजन (किलोग्राम)	Height (m) ऊँचाई (मीटर)
Apeksha / अपेक्षा	59	1.8
Apsara / अप्सरा	51	1.72
Aradhana / आराधना	62	1.57
Archana / अर्चना	74	1.68

Who has the least weight to height ratio?

वजन और ऊँचाई का अनुपात किसका सबसे कम है?

**Options:**

1) Apeksha

अपेक्षा

2) Apsara

अप्सरा

3) Aradhana

आराधना

4) Archana

अर्चना

**Correct Answer:** Apsara

अप्सरा

**Candidate Answer:** Apsara

अप्सरा

**QID : 273 -**

Refer the below data table and answer the following Question.

नीचे दिये गए डेटा तालिका के आधार पर निम्नलिखित प्रश्न का उत्तर दें।

Year वर्ष	Company's % Profit कंपनी का लाभ %
2011	15
2012	5
2013	10
2014	25
2015	15

What was the revenue of the company if its expenditure was Rs 525 crore in the year when its % profit was the least?

यदि एक कंपनी का व्यय उस वर्ष में 525 करोड़ रूपए था जिसमें उसका लाभ % सबसे कम था, तो कंपनी का राजस्व कितना था?

**Options:**

1) 577.5

2) 603.75

3) 525

4) 551.25

**Correct Answer:** 551.25

**Candidate Answer:** [ NOT ANSWERED ]

**QID : 274 -**

The following table shows the number of children in each house of a society.

निम्न तालिका एक समाज के प्रत्येक घर में बच्चों की संख्या दर्शाती है।

Number of Children बच्चों की संख्या	Number of Houses घरों की संख्या
0	7
1	7
2	13
3	3

What is the average number of children per house?

प्रत्येक घर में बच्चों की औसत संख्या क्या है?

**Options:**

- 1) 1.65
- 2) 1.4
- 3) 1.9
- 4) 1.15

**Correct Answer:** 1.4

**Candidate Answer:** 1.4

**QID : 275 -**

Refer the below data table and answer the following Question.

नीचे दिये गए डेटा तालिका के आधार पर निम्नलिखित प्रश्न का उत्तर दें।

Partners भागीदार	Present % share वर्तमान % हिस्सा
Anand / आनंद	20
Basu / बसु	5
Chinmay / चिन्मय	25
Dhiraj / धीरज	20
Ejaz / एजाज	30

If the company has issued 6 lakh shares between its five partners and if Chinmay offers to sell 15,000 of his shares to Dhiraj, then Dhiraj will have how many shares?

यदि एक कंपनी ने अपने पांच भागीदारों के बीच 6 लाख शेयर जारी किए हैं और अगर चिन्मय धीरज को अपने शेयरों में से 15,000 बेचने का प्रस्ताव करता है, तो धीरज के पास कितने शेयर होंगे?

**Options:**

- 1) 120000 shares  
120000 शेयर
- 2) 135000 shares  
135000 शेयर
- 3) 150000 shares  
150000 शेयर
- 4) 105000 shares  
105000 शेयर

**Correct Answer:** 135000 shares

135000 शेयर

**Candidate Answer:** 135000 shares

135000 शेयर

**QID : 276 -** Select the word with the correct spelling.

**Options:**

- 1) mamoths
- 2) nicotien
- 3) rickshaw
- 4) platypous

**Correct Answer:** rickshaw

**Candidate Answer:** rickshaw

[Downloaded From www.KnowledgePhilic.com](http://www.KnowledgePhilic.com)

**QID : 277** - In the following question, a sentence has been given in Active/Passive voice. Out of four alternatives suggested, select the one, which best expresses the same sentence in Passive/Active voice.

**One must keep one's promises.**

**Options:**

- 1) One's promises must be kept by one.
- 2) One's promises had to be kept.
- 3) Promises must be kept.
- 4) Promises have to be kept by one.

**Correct Answer:** Promises must be kept.

**Candidate Answer:** [ NOT ANSWERED ]

**QID : 278** - Rearrange the parts of the sentence in correct order

**Taken together, this  
P-gives a total global  
Q-stockpile of almost 1,900 tons of  
R-nuclear weapons-usable material**

**Options:**

- 1) QRP
- 2) PQR
- 3) RPQ
- 4) QPR

**Correct Answer:** PQR

**Candidate Answer:** [ NOT ANSWERED ]

**QID : 279** - In the following question, out of the four alternatives, select the alternative which best expresses the meaning of the idiom/phrase.

**Crocodile tears**

**Options:**

- 1) To feel sad for another person's misfortunes
- 2) To laugh so much that your eyes start to water
- 3) A person whose sadness is never noticed
- 4) Expressions of sorrow that are insincere

**Correct Answer:** Expressions of sorrow that are insincere

**Candidate Answer:** Expressions of sorrow that are insincere

**QID : 280** - In the following question, a sentence has been given in Direct/Indirect speech. Out of the four alternatives suggested, select the one, which best express the same sentence in Indirect/Direct speech.

**The professor told the class, "Ice floats on water".**

**Options:**

- 1) The professor told the class that, that ice floats on water.
- 2) The professor told the class ice floats on water.
- 3) The professor told the class that ice floats on water.
- 4) The professor told the class how ice floats on water.

**Correct Answer:** The professor told the class that ice floats on water.

**Candidate Answer:** The professor told the class that ice floats on water.

**QID : 281** - In the following question, out of the four alternatives, select the alternative which is the best substitute of the phrase.

**to portray in words; describe**

**Options:**

- 1) to evince
- 2) to divulge
- 3) to depict
- 4) to manifest

**Correct Answer:** to depict

**Candidate Answer:** [ NOT ANSWERED ]

**QID : 282** - Improve the bracketed part of the sentence.

In 2001, hundreds of people were killed (**from**) the earthquake in Gujarat.

**Options:**

- 1) in
- 2) because of
- 3) since
- 4) no improvement

**Correct Answer:** in

**Candidate Answer:** in

**QID : 283** - Select the word with the correct spelling.

**Options:**

- 1) defered
- 2) decifer
- 3) fammished
- 4) glaucoma

**Correct Answer:** glaucoma

[Downloaded From www.KnowledgePhilic.com](http://www.KnowledgePhilic.com)

**Candidate Answer:** glaucoma

**QID : 284** - In the following question, the sentence given with blank to be filled in with an appropriate word. Select the correct alternative out of the four and indicate it by selecting the appropriate option.

**The residence of that rich man was plain to the point of being \_\_\_\_\_, with no luxuries.**

**Options:**

- 1) ascetic
- 2) austere
- 3) stringent
- 4) solemn

**Correct Answer:** austere

**Candidate Answer:** [ NOT ANSWERED ]

**QID : 285** - Select the antonym of

**motley**

**Options:**

- 1) kaleidoscopic
- 2) assorted
- 3) homogenous
- 4) disparate

**Correct Answer:** homogenous

**Candidate Answer:** [ NOT ANSWERED ]

**QID : 286** - Select the antonym of

**violation**

**Options:**

- 1) abuse
- 2) obedience
- 3) felony
- 4) crime

**Correct Answer:** obedience

**Candidate Answer:** obedience

**QID : 287** - In the following question, some part of the sentence may have errors. Find out which part of the sentence has an error and select the appropriate option. If a sentence is free from error, select 'No Error'.

**Seldom we have been(A)/treated in such(B)/a rude manner.(C)/No error(D)**

**Options:**

- 1) A
- 2) B
- 3) C
- 4) D

**Correct Answer:** A

**Candidate Answer:** [ NOT ANSWERED ]

**QID : 288** - Improve the bracketed part of the sentence

Vikram (**insist that**) he was innocent.

**Options:**

- 1) insisted on that
- 2) insisted that
- 3) insisted on
- 4) no improvement

**Correct Answer:** insisted that

**Candidate Answer:** insisted that

**QID : 289** - In the following question, the sentence given with blank to be filled in with an appropriate word. Select the correct alternative out of the four and indicate it by selecting the appropriate option.

**Then, he left for Silicon Valley to \_\_\_\_\_ his dream of launching a start-up.**

**Options:**

- 1) persevere
- 2) eschew
- 3) pursue
- 4) cherish

**Correct Answer:** pursue

**Candidate Answer:** pursue

**QID : 290** - Select the synonym of

**bother**

**Options:**

- 1) obscene
- 2) beset
- 3) obfuscate
- 4) oblivious

**Correct Answer:** beset

**Candidate Answer:** [ NOT ANSWERED ]

**QID : 291** - Select the synonym of

**elate**

**Options:**

- 1) abase
- 2) faze
- 3) exhilarate
- 4) enervate

**Correct Answer:** exhilarate

**Candidate Answer:** [ NOT ANSWERED ]

**QID : 292** - In the following question, some part of the sentence may have errors. Find out which part of the sentence has an error and select the appropriate option. If a sentence is free from error, select 'No Error'.

**I will try to be on time(A)/but don't worry when(B)/I am late.(C)/No error(D)**

**Options:**

- 1) A
- 2) B
- 3) C
- 4) D

**Correct Answer:** B

**Candidate Answer:** C

**QID : 293** - Rearrange the parts of the sentence in correct order

**The loss of these**

**P-young, and often**

**Q-make us ponder**

**R-bright, people must**

**Options:**

- 1) PRQ
- 2) PQR
- 3) QPR
- 4) RPQ

**Correct Answer:** PRQ

**Candidate Answer:** QPR

**QID : 294** - In the following question, out of the four alternatives, select the alternative which best expresses the meaning of the idiom/phrase.

**Chink in one's armour**

**Options:**

- 1) A spotless shield tells that the person has not yet fought any war
- 2) A small crack if not repaired will break the shield
- 3) An area of vulnerability
- 4) One's primary defence system against loss or injury

**Correct Answer:** An area of vulnerability

**Candidate Answer:** [ NOT ANSWERED ]

**QID : 295** - In the following question, out of the four alternatives, select the alternative which is the best substitute of the phrase.

**to impose something unwelcome on**

**Options:**

- 1) to subject
- 2) to extort
- 3) to levy
- 4) to inflict

**Correct Answer:** to inflict

**Candidate Answer:** [ NOT ANSWERED ]

**QID : 296** - In the following passage, some of the words have been left out. Read the passage carefully and select the correct answer for the given blank out of the four alternatives.

**It is obviously wrong as the cost of school uniform, books and stationery, and transport, \_\_\_\_\_ all are under the monopoly of the school, are not included. \_\_\_\_\_ private schools want additional money for special occasions like festivals, picnics, \_\_\_\_\_ and projects. And they often recommend tuition for the children. None of this \_\_\_\_\_ in this cost calculation. However, the family \_\_\_\_\_ this burden and these items add significantly to the revenue of private schools.**

books and stationery, and transport, \_\_\_\_\_ all are under the monopoly of the school, are not included.

**Options:**

- 1) that
- 2) those
- 3) which
- 4) when

**Correct Answer:** which

**Candidate Answer:** [ NOT ANSWERED ]

[Downloaded From www.KnowledgePhilic.com](http://www.KnowledgePhilic.com)

**QID : 297** - In the following passage, some of the words have been left out. Read the passage carefully and select the correct answer for the given blank out of the four alternatives.

**It is obviously wrong as the cost of school uniform, books and stationery, and transport, \_\_\_\_\_ all are under the monopoly of the school, are not included. \_\_\_\_\_ private schools want additional money for special occasions like festivals, picnics, \_\_\_\_\_ and projects. And they often recommend tuition for the children. None of this \_\_\_\_\_ in this cost calculation. However, the family \_\_\_\_\_ this burden and these items add significantly to the revenue of private schools.**

\_\_\_\_\_ private schools want additional money

**Options:**

- 1) Occasionally
- 2) Randomly
- 3) Rarely
- 4) Mostly

**Correct Answer:** Occasionally

**Candidate Answer:** [ NOT ANSWERED ]

**QID : 298** - In the following passage, some of the words have been left out. Read the passage carefully and select the correct answer for the given blank out of the four alternatives.

**It is obviously wrong as the cost of school uniform, books and stationery, and transport, \_\_\_\_\_ all are under the monopoly of the school, are not included. \_\_\_\_\_ private schools want additional money for special occasions like festivals, picnics, \_\_\_\_\_ and projects. And they often recommend tuition for the children. None of this \_\_\_\_\_ in this cost calculation. However, the family \_\_\_\_\_ this burden and these items add significantly to the revenue of private schools.**

\_\_\_\_\_ and projects.

**Options:**

- 1) travels
- 2) tours
- 3) expeditions
- 4) excursions

**Correct Answer:** excursions

**Candidate Answer:** [ NOT ANSWERED ]

**QID : 299** - In the following passage, some of the words have been left out. Read the passage carefully and select the correct answer for the given blank out of the four alternatives.

**It is obviously wrong as the cost of school uniform, books and stationery, and transport, \_\_\_\_\_ all are under the monopoly of the school, are not included. \_\_\_\_\_ private schools want additional money for special occasions like festivals, picnics, \_\_\_\_\_ and projects. And they often recommend tuition for the children. None of this \_\_\_\_\_ in this cost calculation. However, the family \_\_\_\_\_ this burden and these items add significantly to the revenue of private schools.**

None of this \_\_\_\_\_ in this cost calculation.

**Options:**

- 1) counts
- 2) is counted
- 3) have been counted
- 4) had been counted

**Correct Answer:** is counted

**Candidate Answer:** [ NOT ANSWERED ]

**QID : 300** - In the following passage, some of the words have been left out. Read the passage carefully and select the correct answer for the given blank out of the four alternatives.

**It is obviously wrong as the cost of school uniform, books and stationery, and transport, \_\_\_\_\_ all are under the monopoly of the school, are not included. \_\_\_\_\_ private schools want additional money for special occasions like festivals, picnics, \_\_\_\_\_ and projects. And they often recommend tuition for the children. None of this \_\_\_\_\_ in this cost calculation. However, the family \_\_\_\_\_ this burden and these items add significantly to the revenue of private schools.**

However, the family \_\_\_\_\_ this burden

**Options:**

- 1) bore
- 2) bears
- 3) had borne
- 4) is bearing

**Correct Answer:** bears

**Candidate Answer:** [ NOT ANSWERED ]